



# **SITUACION AZUCARERA INTERNACIONAL**

**JOSE ANTONIO CERRO  
UNIVERSIDAD IBEROAMERICANA**

# **ALGUNAS CARACTERISTICAS**

- **AZUCAR EN LA HISTORIA**
- **LLEVAR LA FABRICA AL CAMPO**
- **CONVENIOS INTERNACIONALES**
- **BOLSAS AZUCARERAS**
- **COMERCIO CUBA-URSS**
- **SUSTITUTOS DEL AZUCAR**
- **POLITICAS PROTECCIONISTAS**

# **EVOLUCION DE LA SITUACION AZUCARERA INTERNACIONAL**

- **CICLO DE PRECIOS**
- **COSTOS MAYORES QUE LOS PRECIOS**
- **TAMAÑO DEL MERCADO**
- **PRECIOS INTERNOS Y PRECIOS INTERNACIONALES**
- **ACUERDOS ESPECIALES**

BALANCE AZUCARERO MUNDIAL		1000 TMVC							
AÑO	EXISTENCIAS INICIALES	PRODUCCION	CONSUMO	EXPORTACION	IMPORTACION	EXISTENCIAS FINALES	EXISTENCIAS FINAL\ CONS		
1985\86	24620	98800	101550	28870		21870	21.54		
1986\87	21870	103950	106470	27460		19350	18.17		
1987\88	19350	103790	106560	27080		16580	15.56		
1988\89	16580	105560	106470	28670		15670	14.72		
1989\90	15670	108925	108125	33309		16470	15.23		
1990\91	16470	113460	111930	32540		18000	16.08		
1991\92	18000	116530	114030	30830		20500	17.98		
1992\93	20500	112100	114040	28940		18560	16.27		
1993\94	18560	109670	112060	29580		16170	14.43		
1994\95	16170	116030	112790	30290		19410	17.21		
1995\96	19410	122220	118330	34150		23300	19.69		
1996\97	23300	123010	123020	35760		23290	18.93		
1997\98	23290	124900	123680	24330		24510	19.82		
1998\99	24510	130709	124384	37104		30835	24.79		
1999\00	30835	136420	127079	41168		34617	27.24		
2000\01	34617	130632	129895	37680		38723	29.81		
2001\02	38723	134566	134545	40872		35928	26.70		
2002\03	35928	148807	137970	46145		40565	29.40		
2003\04	40565	141955	140191	45258		36193	25.82		
2004\05	36193	142373	141953	45771		30863	21.74		

# Relación Precios y Exist/Cons

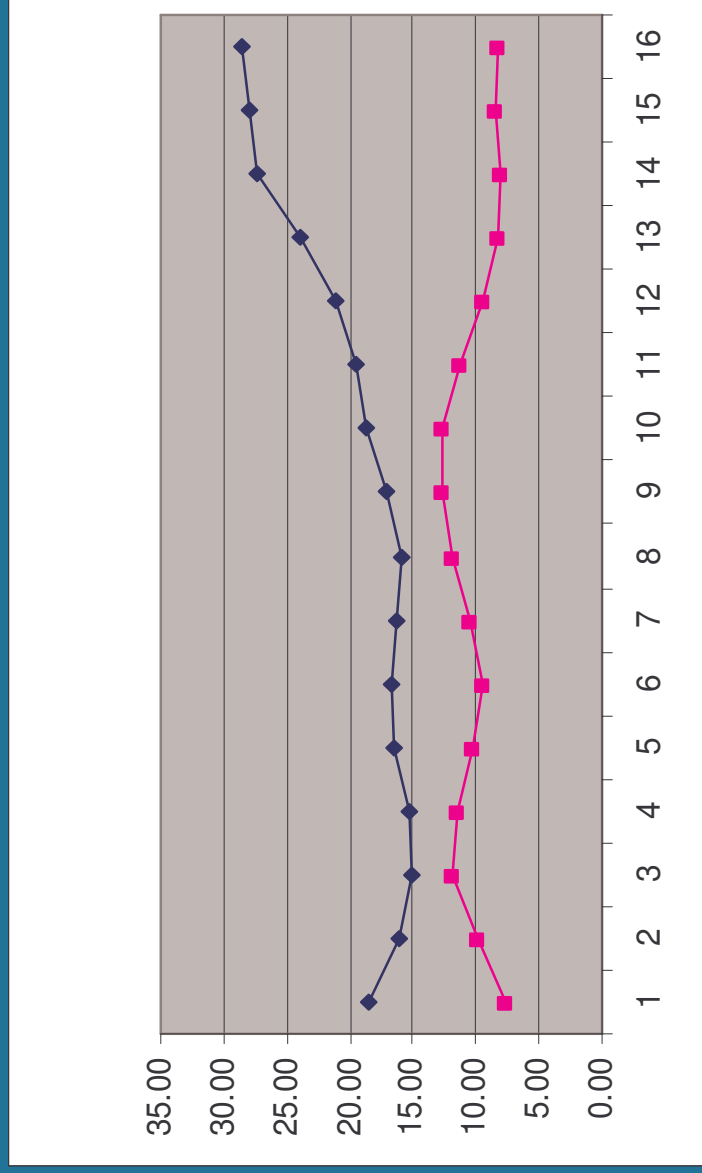

# Precio Mundial del Azúcar Crudo

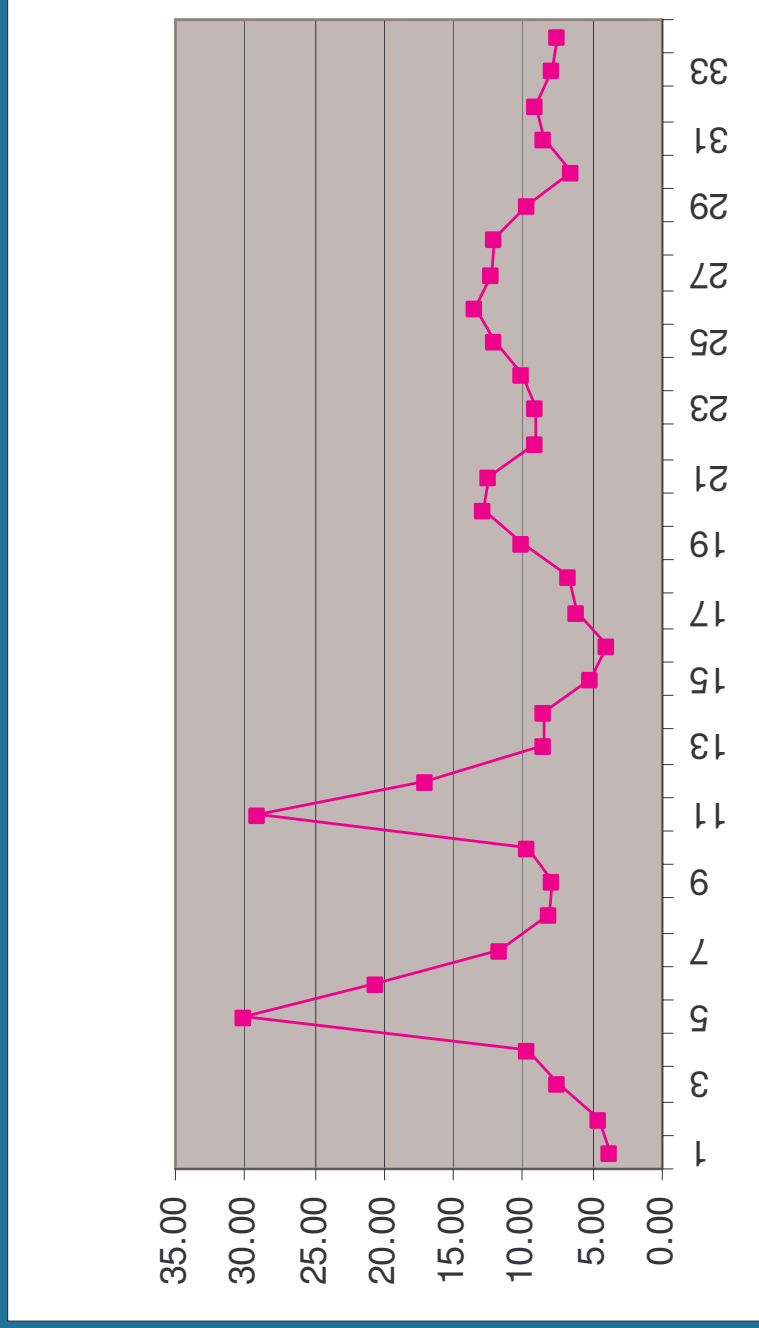

# QUIEN ES QUIEN

- **PRINCIPALES PAISES**
- **CAÑA VS REMOLACHA**
- **JARABE DE FRUCTOSA**
- **AZUCAR CRUDO VS AZUCAR BLANCO**
- **GRANDES CAMBIOS**
- **TRATADOS DE LIBRE COMERCIO**

PRINCIPALES PAISES		2003/04		CONSUMO		EXPORTACION		IMPORTACION				
	1000 TMVC %	PAIS	1000 TMVC %	PAIS	1000 TMVC %	PAIS	1000 TMVC %	PAIS	1000 TMVC %			
1	BRASIL	25530	17.93	INDIA	20500	14.44	BRASIL	14540	31.77	RUSIA	4150	10.37
2	INDIA	16670	11.71	BRASIL	14540	10.24	TAILANDIA	5250	11.47	UE	2000	5.00
3	UE	16506	11.59	U E	14411	10.15	UE	4703	10.28	EUA	1505	3.76
4	CHINA	10610	7.45	CHINA	11450	8.07	AUSTRALIA	3907	8.54	INDONESIA	1500	3.75
5	EUA	8132	5.71	EUA	8946	6.30	CUBA	2200	4.81	JAPON	1442	3.60
6	TAILANDIA	6900	4.85	RUSIA	6480	4.56	GUATEMALA	1460	3.19	CANADA	1364	3.41
7	MEXICO	5517	3.88	MEXICO	5350	3.77	COLOMBIA	1300	2.84	CHINA	1200	3.00
8	AUSTRALIA	5023	3.53	PAQUISTAN	3600	2.54	SAFRICA	1300	2.84	UCRANIA	1000	2.50
9	PAQUISTAN	4047	2.84	INDONESIA	3400	2.40			0.00	EGIPTO	950	2.37
10	COLOMBIA	2635	1.85	EGIPTO	2315	1.63			0.00			0.00
		101570	71.34		90992	64.10		34660	75.72		15111	37.76
		142373	100.00		141953	100.00		45771	100.00		40021	100.00



# GRANDES CAMBIOS

- **UNION EUROPEA 1976**
- **ESTADOS UNIDOS 1934, 1982**
- **CUBA 1959, 1990**
- **BRASIL 1976, 1990**

# **POLITICA AZUCARERA**

- **PAGO DE LA MATERIA PRIMA**
- **FUNCIONAMIENTO DE LOS MERCADOS INTERNOS**
- **RELACION CON EL MERCADO INTERNACIONAL**

# ¿Que puede pasar con la industria?

- **LIBERALIZACION DEL COMERCIO**
- **UTILIZACION DE LOS SUSTITUTOS**
- **APROVECHAMIENTO DE SUBPRODUCTOS**
- **CAMBIO TECNOLÓGICO**