

Comenzaremos 10:10

Núcleo terminal, servicio social y titulación

Plática informativa



Participantes ingresando...



Núcleo Terminal

Plan de estudios y sus áreas de estudio



Trámite

¿Cómo elegir el área de estudios de núcleo terminal?

Consideraciones generales

El plan de estudios 2008 contempla que el Núcleo Terminal se imparta del octavo al décimo semestre con un total de quince asignaturas, de seis créditos cada una.

Para cursar materias de núcleo terminal el estudiante debe tener cubierto un **MÍNIMO DE 150 CRÉDITOS (25 asignaturas de núcleo básico)**

Se pueden inscribir las asignaturas, tanto en la modalidad abierta como a distancia, en la combinación que prefieras.

Una vez elegida la línea de estudio deberás cursar cinco asignaturas obligatorias llamadas optativas requeridas y diez optativas generales o de libre elección.

Las áreas de estudio son:

Está estructurado en cuatro áreas de estudio, el alumno debe elegir la que sea de su preferencia.

1219 Economía de la Empresa y Financiera

1220 Economía Internacional

1221 Economía Pública

1222 Crítica de la Economía Política



Optativas requeridas

por línea de estudios

Economía de la Empresa y Financiera

1219

- Estudiar las actividades económicas desarrolladas por las empresas tanto de índole privado, público y social, en materia de producción, comercialización y distribución de bienes y servicios con el objeto de optimizar estos procesos bajo criterios de eficiencia y productividad.

Objetivo general



Economía de la Empresa y Financiera

1219



Área con seriación

Economía Internacional

1220

- Conocer, analizar e investigar la evolución reciente y el estado actual de la economía internacional a nivel de países, regiones y bloques y las relaciones económicas entre las diversas naciones y empresas; así como las estrategias e impactos que tienen los aspectos exteriores en la economía de un país, haciendo referencia a la inserción de México en la economía internacional.

Objetivo general



Economía Internacional

1220

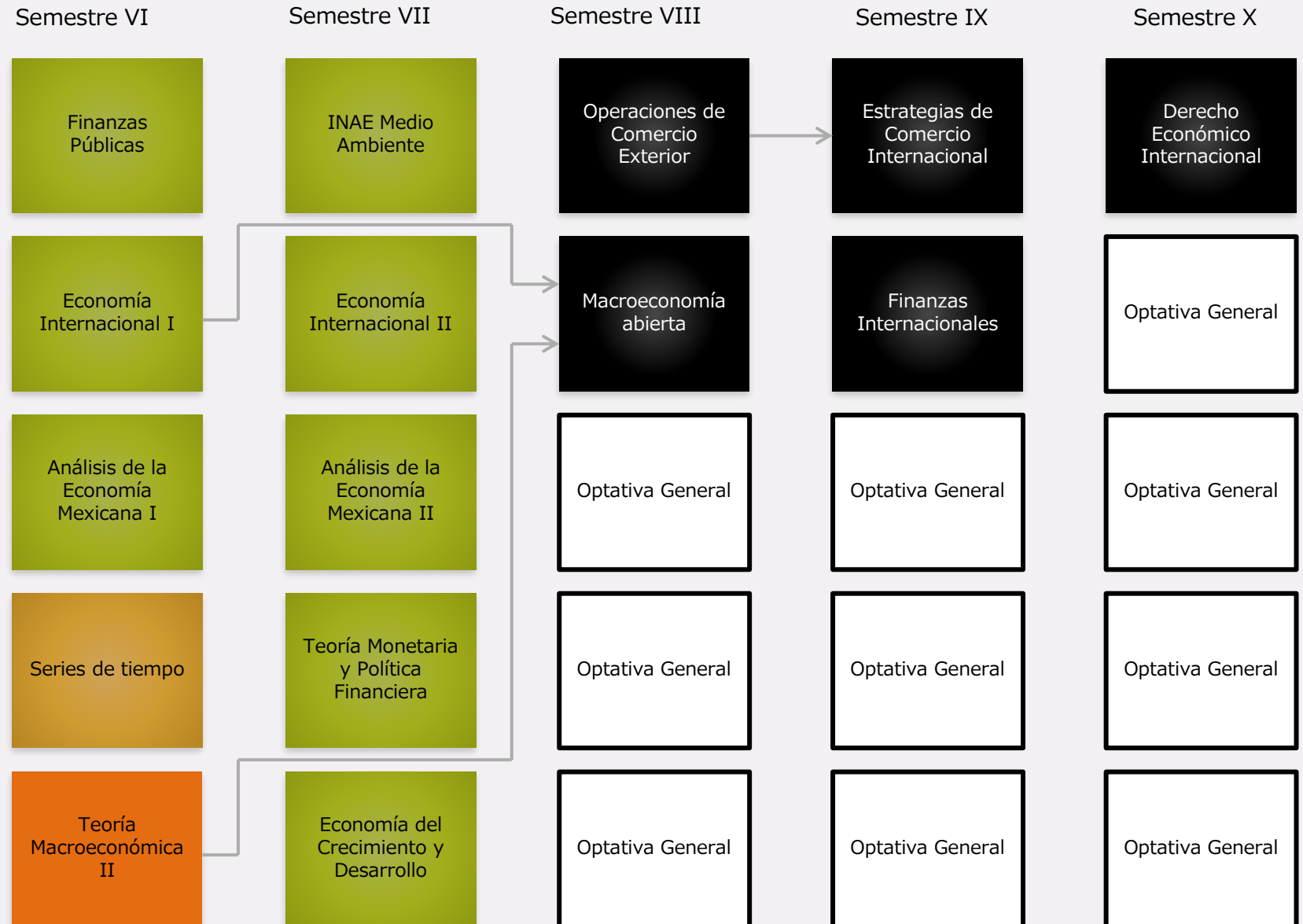

Área con seriación

Economía Pública

1221

- Estudiar las actividades que el sector público realiza dentro del ámbito económico y de las relaciones que establece con otros agentes económicos a través de lo que se denomina Política Económica en sus distintas vertientes: monetaria, fiscal, comercial y financiera, así como el impacto de éstas en la economía y el bienestar.

Objetivo general



Economía Pública

1221

Semestre VII

INAE Medio Ambiente

Economía Internacional II

Análisis de la Economía Mexicana II

Teoría Monetaria y Política Financiera

Economía del Crecimiento y Desarrollo

Semestre VIII

Economía Pública

Teoría Macroeconómica III

Optativa General

Banca Central y Política Monetaria

Optativa General

Semestre IX

Economía del Sector Público

Política Económica

Optativa General

Optativa General

Optativa General

Semestre X

Elección Pública

Optativa General

Optativa General

Optativa General

Optativa General

Área con seriación

Crítica de la Economía Política

1221

- Se aboca al estudio del desarrollo económico, desde una perspectiva tanto teórico como histórica, entendiendo esta como la dedicada a la comprensión de los fenómenos económicos contemporáneos y el análisis crítico de las teorías vigentes.

Objetivo general



Crítica de la Economía Política

1222

Semestre VIII

Las Teorías de
las Crisis en el
Capitalismo

El Capitalismo
en el Siglo XX

Semestre IX

La Teoría de la
Renta;
Agrícola,
Suelo Urbano
y Petrolera

Desarrollos
Recientes de
la Teoría del
Valor, Trabajo
y Precios

Semestre X

Teoría sobre el
Intercambio
Internacional

Área sin seriación



Optativas libres

por línea de estudios

Es conveniente considerar lo siguiente:

Las cinco optativas requeridas las podrás cursar únicamente en el SUAYED y las diez optativas libres pueden cursarse de las siguientes maneras:

- Cursar una o varias optativas libres que ofrece la **misma línea de estudio elegida**.
- Cursar una o varias optativas libres ofrecidas por las **otras líneas de estudio**.
- Cursar una o varias optativas **requeridas de las otras líneas de estudio**.
- Cursar una o varias asignaturas **de Temas Selectos**.
- Cursar hasta **cuatro asignaturas** del **Núcleo Terminal del Sistema Escolarizado de la Facultad de Economía**, siempre y cuando no se imparta en SUAYED.
- Cursar hasta **cuatro asignaturas en otra Facultad de la UNAM**. Con la indicación de que sean pertinentes y complementarias a la formación académica del economista.



Economía de la empresa y financiera

- Derecho empresarial y mercantil
- Mercado de capitales
- Mercado de valores
- Mercadotecnia
- Planeación financiera
- Administración estratégica

Economía internacional

- Procesos de integración en la globalización
- Negociaciones internacionales

Economía pública

- Planeación, programación y presupuestación
- Política social
- Taller de práctica hacendaria
- Banca central y política monetaria
- Federalismo hacendario
- Hacienda pública estatal y municipal

Crítica de la economía política

- Economía política del trabajo asalariado
- Crisis económica: teoría y evidencia empírica

Temas selectos

- **Temas selectos de Economía Matemática**

- I. Programación lineal
- II. Técnicas de análisis espacial con datos geo-referenciados

- **Temas selectos de Historia Económica y Desarrollo**

- I. Historia política contemporánea de México
- II. Experiencias exitosas de desarrollo
- III. Teoría de las organizaciones

- **Temas selectos de Microeconomía de Economía Empresa**

- I. Teoría de juegos
- II. Organización industrial II
- III. Administración de la calidad

Temas selectos

- **Temas Selectos de Macroeconomía de Política Economía**
 - I. Gestión para resultados
 - II. Análisis de riesgo y portafolios de inversión
- **Temas Selectos de Economía Financiera**
 - I. Instrumentales para economía y negocios I
 - II. Instrumentales para economía y negocios II
 - III. Finanzas bancarias
- **Temas Selectos de Economía Internacional**
 - I. El género en la economía



Servicio social

Legislación

Conforme al Artículo 4 del Reglamento Interno de Servicio Social de la Facultad de Economía:

La duración mínima del servicio social será de seis meses y la máxima de dos años; cubriéndose por lo menos 480 horas efectivas de actividad.



El servicio social es de carácter obligatorio y requisito de titulación.

Opciones para liberar el servicio social



Artículo 91

Exención por edad

Programa debidamente
registrado en la UNAM

Opciones para liberar el servicio social

90% de créditos totales

Artículo 91

Trabajadores al servicio de la CDMX o del Gobierno Federal, que por esta circunstancia no requieren realizar el servicio social. Solo deben entregar la documentación requerida y que demuestre que tienen por lo menos 1 año de antigüedad en el empleo.

Exención por edad

Adultos mayores de 60 años exentos de realizar el servicio social, solo deben entregar la documentación requerida.

Opciones para liberar el servicio social

70% de créditos totales

Programa debidamente registrado en la UNAM

Se pueden consultar todos los programas disponibles en el siguiente vínculo

<http://www.siasm.unam.mx>

Opciones en el SUAYED

1. Apoyo a la docencia en la Licenciatura en Economía Abierta y a Distancia
2. Apoyo a la Secretaría Académica de la División Sistema Universidad Abierta y a Distancia de la Facultad de Economía
 - Avance en créditos totales del 70%
 - Promedio mínimo de 8 (ocho)
 - Capacidad de comunicación
 - Buena redacción y ortografía
 - Manejo de paquetería de cómputo
 - Facilidad de integración de grupos de trabajo
 - Habilidades docentes
 - Haber acreditado la asignatura en la que será ayudante

Apoyo a la docencia en la Licenciatura en Economía Abierta y a Distancia

Actividades

1. Colaborar en actividades propias de un ayudante de profesor
2. Elaborar materiales de apoyo a la docencia, tales como: presentaciones, resúmenes, ejemplos, glosarios, ejercicios, tanto para las asesorías de modalidad abierta como a distancia haciendo uso de las TIC
3. Elaborar materiales de evaluación tales como: reactivos y exámenes tanto para las asesorías de modalidad abierta como a distancia haciendo uso de las TIC
4. Revisar y seleccionar lecturas o materiales que se puedan incluir en la bibliografía de la asignatura
5. Identificar sitios de interés en la red vinculados a temas específicos
 - Modalidad abierta presencial, abierta Zoom y a distancia
 - Deberán cumplir 10 horas a la semana (para que el servicio social se libere en el periodo de un semestre)
 - Máximo 30 lugares

Apoyo a la Secretaría Académica de la División Sistema Universidad Abierta y a Distancia de la Facultad de Economía

Actividades

1. Apoyar en las actividades administrativas de la secretaría académica del SUAYED Economía
2. Colaborar en la organización, logística y realización de eventos de orientación educativa
3. Colaborar en la organización, logística y realización de eventos de bienvenida generacional y cambio de sistema
4. Elaboración de informes de evaluación docente semestral
5. Colaborar en la organización, logística y realización de eventos informativos
 - Modalidad presencial
 - Deberán cumplir 10 horas a la semana (para que el servicio social se libere en el periodo de un semestre), dichas horas se registrarán en una bitácora.
 - Horario: Martes a Viernes de 10:00 a 14:00 horas
 - Sábados de 08:00 a 13:00 horas
 - Máximo 5 lugares

RESPONSABLE DEL PROGRAMA Y ALUMNOS

Lic. Mariana Díaz de León Ávila

suayed_estudiantiles@economia.unam.mx

555622-2124

Proceso

Entrevistas, propuestas, canalización entre alumnos interesados y profesores

Entregar los requisitos documentales para el alta del servicio social

Inicio del periodo del servicio social

Fin del periodo del servicio social

Entrega del informe final



Titulación

Requisitos y formas

Requisitos de titulación

Los alumnos de la Licenciatura en Economía (SUAYED) podrán recibir su título profesional cuando cumplan con los siguientes requisitos:

- I. Acreditar el 100 % de las asignaturas del plan de estudios, de acuerdo con la estructura y requerimientos curriculares.
- II. Presentar la constancia de haber realizado el servicio social de acuerdo con la Legislación Universitaria.
- III. Presentar alguna de las NUEVE formas de titulación.

An orange ribbon graphic pointing to the right, partially overlapping the text box.

Reglamento de Exámenes Profesionales
Facultad de Economía
<https://n9.cl/2hszj>



Nombre_de_usuar Contraseña

[¿Olvidó su nombre_de_usuario o contraseña?](#)



Núcleo Term

- Plan de estudios
- Formas de ingreso
- Egreso y titulación ▸
 - Servicio social
 - Titulación**
- Servicios ▸
 - Titulación
- Dudas Frecuentes

Asiste a la plática informativa sobre el núcleo terminal, las opciones de Titulación y de Servicio Social.





Titulación

El Reglamento de Exámenes Profesionales de la Facultad de Economía, aprobado el 29 de abril de 2005, menciona que para obtener el título de Licenciado en Economía, es necesario cubrir el 100% de los créditos del plan de estudios, tener liberado el servicio social y cubrir los requisitos de alguna de las nueve opciones de titulación contempladas en el reglamento.

Opciones de titulación

- Tesis
- Tesina sustentada en aspectos teóricos o empíricos de la ciencia económica
- Tesina sustentada en experiencia profesional
- Tesina sustentada en servicio social
- Seminario de titulación de la Facultad de Economía
- Examen general de conocimientos
- Estudios de posgrado: especialización en la Facultad de Economía
- Estudios de posgrado: maestría en la Facultad de Economía
- Totalidad de créditos y alto rendimiento académico

Documentos de interés

- Reglamento de Exámenes Profesionales de la Facultad de Economía
- Lineamientos para la elaboración de trabajo escrito: tesis y tesina
- Lineamientos para la elaboración de trabajo escrito tesina: proyecto de inversión
- Guía para elaborar citas y referencias en formato APA
- Manual de citación. Normas APA

Documentos requeridos

1. Formato de registro de trabajo para examen profesional
2. Revisión de estudios y pago de título. Con los formatos y los requisitos solicitados, se solicita en el área de servicios escolares del SUAyED.
3. Certificado de Estudios (se recomienda tramitar dos certificados: uno para el trámite de titulación y otro para el alumno). Con el formato y los requisitos solicitados, se tramita en el área de servicios escolares del SUAyED.
4. Fotografías para título

Tesis

La tesis consiste en un trabajo de investigación individual o colectivo en torno a un tema teórico y/o empírico fundamentado en la ciencia económica, producto de una investigación donde se aborde el tema, a partir de determinados supuestos teóricos, que permitan establecer una postura (hipótesis) y derivar planteamientos explicativos y, en su caso prospectivos.

Requisitos de la forma de titulación:

- Elaboración del trabajo escrito
- Sínodeo (5 profesores incluyendo tutor) que avalen la investigación.
- Examen oral

Tesina sustentada en aspectos teóricos o empíricos de la ciencia económica

La tesina consiste en un trabajo de investigación individual en torno a un aspecto de la realidad económica o paradigma de la ciencia económica, o bien sobre alguna obra o autor, donde se integren los diferentes enfoques teóricos, analíticos o empíricos, así como los antecedentes generales investigación.

Requisitos de la forma de titulación:

- Elaboración del trabajo escrito
- Sínodeo (5 profesores incluyendo tutor) que avalen la investigación.
- Examen oral

Tesina sustentada en informe profesional

La tesina consiste en un trabajo de investigación individual donde se describa la experiencia profesional del sustentante, así como un análisis y argumentación de los sustentos teóricos y metodológicos de su práctica laboral y de su aportación en el campo de trabajo.

Requisitos de la forma de titulación:

- Comprobar la experiencia profesional (seis meses mínimo)
- Elaboración del trabajo escrito
- Sínode (5 profesores incluyendo tutor) que avalen la investigación.
- Examen oral

Tesina sustentada en el servicio social

La tesina consiste en un trabajo de investigación individual donde se describa la participación del sustentante en un programa de servicio social, así como el análisis y argumentación de los fundamentos teóricos y metodológicos de la prestación del servicio social.

Requisitos de la forma de titulación:

- Verificar en el área de servicio Social y titulación, los programas de servicio social válidos
- Elaboración del trabajo escrito
- Sínode (5 profesores incluyendo tutor) que avalen la investigación.
- Examen oral

Seminario de titulación

Los seminarios de titulación son estudios que se imparten en un área de conocimientos de la ciencia económica, encaminados a apoyar a los egresados en el proceso de titulación. Podrán optar por esta opción de titulación los alumnos afectados por el artículo 22 del Reglamento General de Inscripciones, es decir alumnos de generación 2016 y anteriores.

Requisitos de la forma de titulación:

- Elaboración de un ensayo
- Sínode (5 profesores incluyendo tutor) que avalen la investigación.
- Examen oral

Examen general de conocimientos

El examen general de conocimientos consiste en la exploración general de los conocimientos del estudiante, de su capacidad para aplicarlos y de su criterio profesional. Se divide en dos partes: examen de opción múltiple del núcleo básico (175 reactivos correspondiente a 35 asignaturas) aprobar con mínimo 8 y sólo tiene dos oportunidades (los alumnos del SUAyED lo realizan a distancia) y un ensayo sobre la línea de núcleo terminal cursado con la posterior defensa ante un sínodo.

Requisitos de la forma de titulación:

- Examen de opción múltiple en línea del núcleo básico
- Elaboración de un ensayo del núcleo terminal
- Sínodo (5 profesores incluyendo tutor) que avalen la investigación.
- Examen oral

Estudios de Posgrado: Especialización

Los estudios de posgrado deberán ofrecer la oportunidad de continuar la formación de los economistas con miras a afrontar problemas que la realidad plantea a la ciencia económica.

Deberá realizar el proceso de selección (regularmente se realiza en el mes de mayo) cubriendo los requisitos de ingreso.

Como forma de titulación deberá cubrir los créditos de los estudios de la especialización elegida correspondiente al primer semestre, con un promedio mínimo de 8.5

Requisitos de la forma de titulación:

- Ingresar al Programa Único de Especializaciones Facultad de Economía
<https://www.depfe.unam.mx/especializaciones/>
- Obtener Promedio de 8.5 primer semestre

Estudios de Posgrado: Maestría

Los estudios de posgrado deberán ofrecer la oportunidad de continuar la formación de los economistas con miras a afrontar problemas que la realidad plantea a la ciencia económica.

Deberá realizar el proceso de selección (regularmente se realiza en el mes de enero) cubriendo los requisitos de ingreso.

Como forma de titulación deberá cubrir los créditos de los estudios de la maestría elegida correspondiente al primer semestre, con un promedio mínimo de 8.5.

Requisitos de la forma de titulación:

- Ingresar a la Maestría Facultad de Economía
<https://www.depfe.unam.mx/maestria/>
- Obtener Promedio de 8.5 primer semestre

Totalidad de créditos y alto nivel académico

Podrán optar por esta opción de titulación los alumnos que cubran los siguientes requisitos:

- a) Haber obtenido un promedio mínimo de 9.5 y tener cubierto íntegramente el plan de estudios para los alumnos del SUAyED en un máximo de 7.5 años.
- b) No haber obtenido calificación reprobatoria (5) en alguna asignatura del plan de estudios.

Los alumnos que busquen ser acreedores a la Mención honorífica tendrán que elaborar un ensayo y defenderlo ante el sínodo.

Requisitos de la forma de titulación:

- Obtener Promedio de 9.5 en un periodo no mayor a 7.5 años

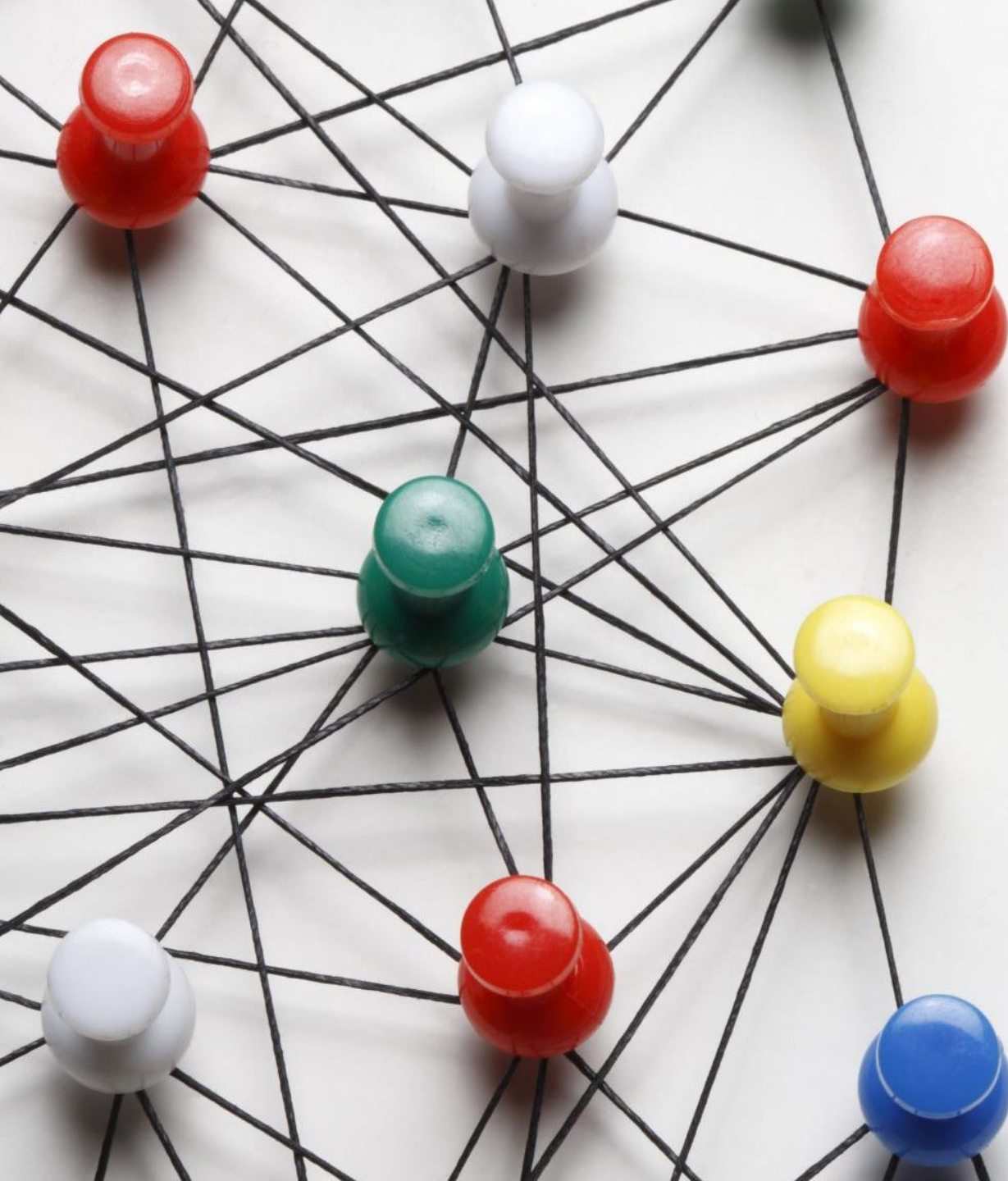

←
Gracias

**Núcleo terminal, servicio
social y titulación**

Plática informativa